

Cgo/CONCORRÊNCIA ELETRÔNICA Nº 005/2025	ORDEM DE SERVIÇO: 006/2026	CONTRATANTE: Prefeitura Municipal de Santaluz-Ba CNPJ/MF nº 13.807.870/0001-19	OBJETO: CONTRATAÇÃO DE EMPRESA DE ENGENHARIA PARA CONSTRUÇÃO DA PRAÇA DA ALGAROBA LOCALIZADO NA SEDE DO MUNICÍPIO DE SANTALUZ-BA
CONTRATO: 1072/2025	PERÍODO DO BM: 01/03/2026 – 26/03/2026	CONTRATADA: START SOLUÇÕES INTEG CNPJ/MF nº 21.450.165/0001-35	
BOLETIM DE MEDIÇÃO: BM-01			

ANDAMENTO GERAL DA OBRA

1



DESCRIÇÃO

Aterro de áreas, com material adquirido em depósito, com espalhamento manual, sem compactação.

2



DESCRIÇÃO

EXECUÇÃO DE PASSEIO (CALÇADA) OU PISO DE CONCRETO COM CONCRETO MOLDADO IN LOCO, USINADO, ACABAMENTO CONVENCIONAL, ESPESSURA 8 CM, ARMADO. AF_08/2022

3



DESCRIÇÃO

ASSENTAMENTO DE GUIA (MEIO-FIO) EM TRECHO CURVO, CONFECCIONADA EM CONCRETO PRÉ-FABRICADO, DIMENSÕES

4



DESCRIÇÃO

Aterro de áreas, com material adquirido em depósito, com espalhamento manual, sem compactação.

Tony Felix Andrade
 Engenheiro Civil
 CREA-BA: 052.069.677.8

Evilân Sampaio Neves
 Eng. Civil
 CREA-BA 051.899346-9



CººONCORRÊNCIA ELETRÔNICA Nº 005/2025	ORDEM DE SERVIÇO: 006/2026	CONTRATANTE: Prefeitura Municipal de Santaluz-Ba CNPJ/MF nº 13.807.870/0001-19	OBJETO: CONTRATAÇÃO DE EMPRESA DE ENGENHARIA PARA CONSTRUÇÃO DA PRAÇA DA ALGAROBA LOCALIZADO NA SEDE DO MUNICÍPIO DE SANTALUZ-BA
CONTRATO: 1072/2025	PERÍODO DO BM: 01/03/2026 – 26/03/2026	CONTRATADA: START SOLUÇÕES INTEG CNPJ/MF nº 21.450.165/0001-35	
BOLETIM DE MEDIÇÃO: BM-01			

5



DESCRIÇÃO

Aterro de áreas, com material adquirido em depósito, com espalhamento manual, sem compactação.

6

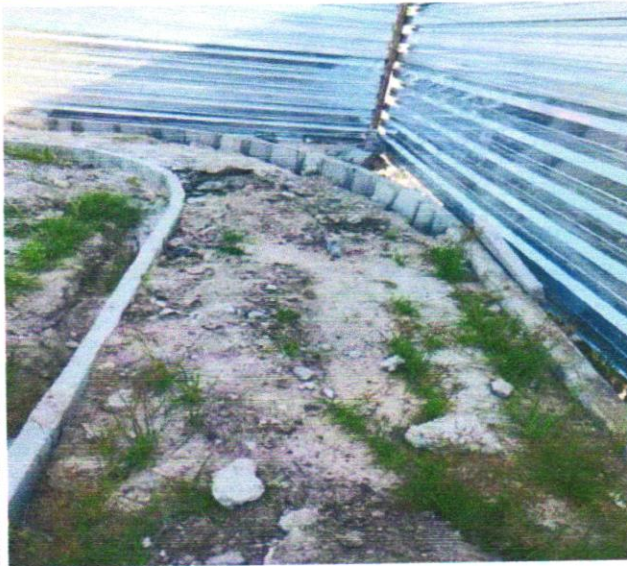

DESCRIÇÃO

ASSENTAMENTO DE GUIA (MEIO-FIO) EM TRECHO CURVO, CONFECCIONADA EM CONCRETO PRÉ-FABRICADO, DIMENSÕES

7



ASSENTAMENTO DE GUIA (MEIO-FIO) EM TRECHO CURVO, CONFECCIONADA EM CONCRETO PRÉ-FABRICADO, DIMENSÕES

8



Aterro de áreas, com material adquirido em depósito, com espalhamento manual, sem compactação.

Tony Felix Andrade
Engenheiro Civil
CREA-BA: 052.059.877.8

Evilân Sampaio Neves
START SOLUÇÕES INTEGRADAS
Eng. Civil
CREA-BA 051.899.346-9



Cgo/CONCORRÊNCIA ELETTRONICA Nº 005/2025	ORDEM DE SERVIÇO: 006/2026	CONTRATANTE: Prefeitura Municipal de Santaluz-Ba CNPJ/MF nº 13.807.870/0001-19	OBJETO: CONTRATAÇÃO DE EMPRESA DE ENGENHARIA PARA CONSTRUÇÃO DA PRAÇA DA ALGAROBA LOCALIZADO NA SEDE DO MUNICÍPIO DE SANTALUZ-BA
CONTRATO: 1072/2025	PERÍODO DO BM: 01/03/2026 – 26/03/2026	CONTRATADA: START SOLUÇÕES INTEG CNPJ/MF nº 21.450.165/0001-35	
BOLETIM DE MEDIÇÃO: BM-01			

9



DESCRIÇÃO

FORNECIMENTO E INSTALAÇÃO DE PLACA DE OBRA COM CHAPA GALVANIZADA E ESTRUTURA DE MADEIRA. AF_03/2022_PS

10



DESCRIÇÃO

áreas, com material adquirido em depósito, espalhamento manual, sem compactação.

11



EXECUÇÃO DE PASSEIO (CALÇADA) OU PISO DE CONCRETO COM CONCRETO MOLDADO IN LOCO, USINADO, ACABAMENTO CONVENCIONAL, ESPESSURA 8 CM, ARMADO. AF_08/2022



EXECUÇÃO DE PASSEIO (CALÇADA) OU PISO DE CONCRETO COM CONCRETO MOLDADO IN LOCO, USINADO, ACABAMENTO CONVENCIONAL, ESPESSURA 8 CM, ARMADO. AF_08/2022

Tony Felix Andrade
Engenheiro Civil
CREA-BA: 052.089.877.8

Evilim Sampaio Neves
START SOLUÇÕES INTEGRADAS
Eng. Civil
CREA-BA 051.899346-9



Cgo/CONCORRÊNCIA ELETRÔNICA Nº 005/2025	ORDEM DE SERVIÇO: 006/2026	CONTRATANTE: Prefeitura Municipal de Santaluz-Ba CNPJ/MF nº 13.807.870/0001-19	OBJETO: CONTRATAÇÃO DE EMPRESA DE ENGENHARIA PARA CONSTRUÇÃO DA PRAÇA DA ALGAROBA LOCALIZADO NA SEDE DO MUNICÍPIO DE SANTALUZ-BA
CONTRATO: 1072/2025	PERÍODO DO BM: 01/03/2026 – 26/03/2026	CONTRATADA: START SOLUÇÕES INTEG CNPJ/MF nº 21.450.165/0001-35	
BOLETIM DE MEDIÇÃO: BM-01			

13



DESCRIÇÃO

EXECUÇÃO DE PASSEIO (CALÇADA) OU PISO DE CONCRETO COM CONCRETO MOLDADO IN LOCO, USINADO, ACABAMENTO CONVENCIONAL, ESPESSURA 8 CM, ARMADO. AF_08/2022

14



DESCRIÇÃO

Aterro de áreas, com material adquirido em depósito, com espalhamento manual, sem compactação.

15



ASSENTAMENTO DE GUIA (MEIO-FIO) EM TRECHO CURVO, CONFECCIONADA EM CONCRETO PRÉ-FABRICADO, DIMENSÕES 100X15X13X20 CM (COMPRIMENTO X BASE INFERIOR X BASE SUPERIOR X ALTURA).
AF_01/2024

16



ASSENTAMENTO DE GUIA (MEIO-FIO) EM TRECHO CURVO, CONFECCIONADA EM CONCRETO PRÉ-FABRICADO, DIMENSÕES 100X15X13X20 CM (COMPRIMENTO X BASE INFERIOR X BASE SUPERIOR X ALTURA).
AF_01/2024

CgoONCORRÊNCIA ELETRÔNICA Nº 005/2025	ORDEM DE SERVIÇO: 006/2026	CONTRATANTE: Prefeitura Municipal de Santaluz-Ba CNPJ/MF nº 13.807.870/0001-19	OBJETO: CONTRATAÇÃO DE EMPRESA DE ENGENHARIA PARA CONSTRUÇÃO DA PRAÇA DA ALGAROBA LOCALIZADO N SEDE DO MUNICÍPIO DE SANTALUZ-BA
CONTRATO: 1072/2025	PERÍODO DO BM: 01/03/2026 – 26/03/2026	CONTRATADA: START SOLUÇÕES INTEG CNPJ/MF nº 21.450.165/0001-35	
BOLETIM DE MEDIÇÃO: BM-01			

17



DESCRIÇÃO
 APLICAÇÃO DE LONA PLÁSTICA PARA EXECUÇÃO DE PAVIMENTOS DE CONCRETO. AF_04/2022

18



DESCRIÇÃO
 Aterro de áreas, com material adquirido em depósito, com espalhamento manual, sem compactação.

19



DESCRIÇÃO
 EXECUÇÃO DE ALMOXARIFADO EM CANTEIRO DE OBRA EM CHAPA DE MADEIRA COMPENSADA, INCLUSO PRATELEIRAS. AF_02/2016

20



DESCRIÇÃO
 TAPUME COM TELHA METÁLICA. AF_03/2024

Tony Felix Andrade
 Engenheiro Civil
 CREA-BA: 052.069.877.8

Evlân Sampaio Neves
 Eng. Civil
 CREA-BA 051899346-9



CgoONCORRÊNCIA ELETRÔNICA Nº 005/2025	ORDEM DE SERVIÇO: 006/2026	CONTRATANTE: Prefeitura Municipal de Santaluz-Ba CNPJ/MF nº 13.807.870/0001-19	OBJETO: CONTRATAÇÃO DE EMPRESA DE ENGENHARIA PARA CONSTRUÇÃO DA PRAÇA DA ALGAROBA LOCALIZADO NA SEDE DO MUNICÍPIO DE SANTALUZ-BA
CONTRATO: 1072/2025	PERÍODO DO BM: 01/03/2026 – 26/03/2026	CONTRATADA: START SOLUÇÕES INTEG CNPJ/MF nº 21.450.165/0001-35	
BOLETIM DE MEDIÇÃO: BM-01			

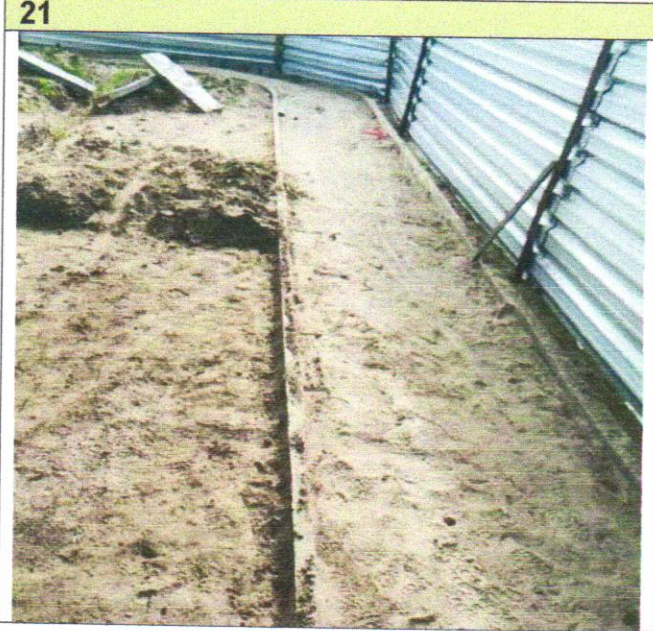

DESCRIÇÃO

Aterro de áreas, com material adquirido em depósito, com espalhamento manual, sem compactação.



DESCRIÇÃO

TAPUME COM TELHA METÁLICA. AF_03/2024

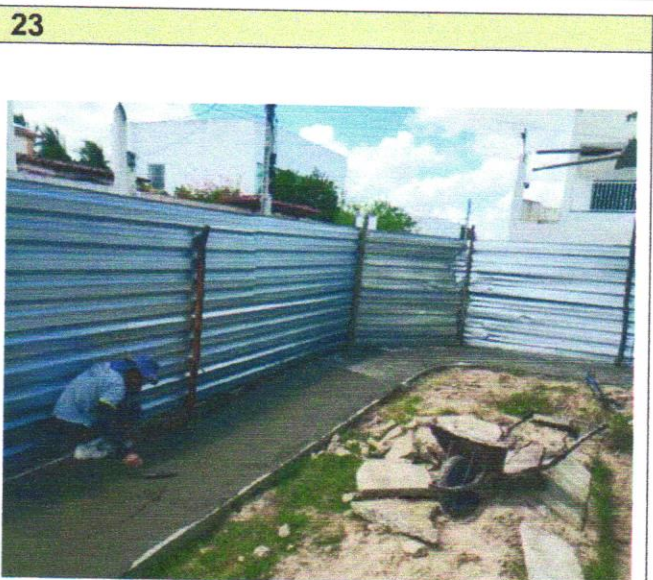

EXECUÇÃO DE PASSEIO (CALÇADA) OU PISO DE CONCRETO COM CONCRETO MOLDADO IN LOCO, USINADO, ACABAMENTO CONVENCIONAL, ESPESSURA 8 CM, ARMADO. AF_08/2022

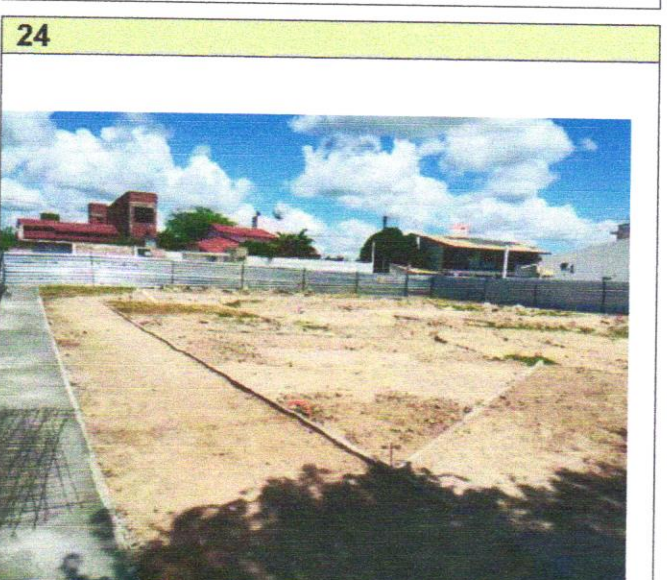

Aterro de áreas, com material adquirido em depósito, com espalhamento manual, sem compactação.

Tony Felix Andrade
 Engenheiro Civil
 CREA-BA: 052.069.677.8

START SOLUÇÕES INTEGRADAS
 Evilin Sampaio Neves
 Eng. Civil
 CREA-BA 051899346-9



GPO/CONCORRÊNCIA ELETRÔNICA Nº 005/2025	ORDEM DE SERVIÇO: 006/2026	CONTRATANTE: Prefeitura Municipal de Santaluz-Ba CNPJ/MF nº 13.807.870/0001-19	OBJETO: CONTRATAÇÃO DE EMPRESA DE ENGENHARIA PARA CONSTRUÇÃO DA PRAÇA DA ALGAROBA LOCALIZADO NA SEDE DO MUNICÍPIO DE SANTALUZ-BA
CONTRATO: 1072/2025	PERÍODO DO BM: 01/03/2026 – 26/03/2026	CONTRATADA: START SOLUÇÕES INTEG CNPJ/MF nº 21.450.165/0001-35	
BOLETIM DE MEDIÇÃO: BM-01			

25



DESCRIÇÃO

Aterro de áreas, com material adquirido em depósito, com espalhamento manual, sem compactação.

26



DESCRIÇÃO

ASSENTAMENTO DE GUIA (MEIO-FIO) EM TRECHO CURVO, CONFECCIONADA EM CONCRETO PRÉ-FABRICADO, DIMENSÕES 100X15X13X20 CM (COMPRIMENTO X BASE INFERIOR X BASE SUPERIOR X ALTURA).
AF_01/2024

27



APLICAÇÃO DE LONA PLÁSTICA PARA EXECUÇÃO DE PAVIMENTOS DE CONCRETO.
AF_04/2022

28



ASSENTAMENTO DE GUIA (MEIO-FIO) EM TRECHO CURVO, CONFECCIONADA EM CONCRETO PRÉ-FABRICADO, DIMENSÕES 100X15X13X20 CM (COMPRIMENTO X BASE INFERIOR X BASE SUPERIOR X ALTURA).
AF_01/2024

CgoONCORRÊNCIA ELETRÔNICA Nº 005/2025	ORDEM DE SERVIÇO: 006/2026	CONTRATANTE: Prefeitura Municipal de Santaluz-Ba CNPJ/MF nº 13.807.870/0001-19	OBJETO: CONTRATAÇÃO DE EMPRESA DE ENGENHARIA PARA CONSTRUÇÃO DA PRAÇA DA ALGAROBA LOCALIZADO NA SEDE DO MUNICÍPIO DE SANTALUZ-BA
CONTRATO: 1072/2025	PERÍODO DO BM: 01/03/2026 – 26/03/2026	CONTRATADA: START SOLUÇÕES INTEG CNPJ/MF nº 21.450.165/0001-35	
BOLETIM DE MEDIÇÃO: BM-01			

29



DESCRIÇÃO

EXECUÇÃO DE PASSEIO (CALÇADA) OU PISO DE CONCRETO COM CONCRETO MOLDADO IN LOCO, USINADO, ACABAMENTO CONVENCIONAL, ESPESSURA 8 CM, ARMADO. AF_08/2022

30



DESCRIÇÃO

ASSENTAMENTO DE GUIA (MEIO-FIO) EM TRECHO CURVO, CONFECCIONADA EM CONCRETO PRÉ-FABRICADO, DIMENSÕES 100X15X13X20 CM (COMPRIMENTO X BASE INFERIOR X BASE SUPERIOR X ALTURA). AF_01/2024

31



DESCRIÇÃO

EXECUÇÃO DE PASSEIO (CALÇADA) OU PISO DE CONCRETO COM CONCRETO MOLDADO IN LOCO, USINADO, ACABAMENTO CONVENCIONAL, ESPESSURA 8 CM, ARMADO. AF_08/2022

32



DESCRIÇÃO

EXECUÇÃO DE PASSEIO (CALÇADA) OU PISO DE CONCRETO COM CONCRETO MOLDADO IN LOCO, USINADO, ACABAMENTO CONVENCIONAL, ESPESSURA 8 CM, ARMADO. AF_08/2022